発信力をアップデート！

もっと伝わる、もっと広がる SNS活用術

講師紹介



株式会社Aibin 代表

梅中 宣裕（うめなか のりひろ）

うめグルメ｜広島No.1グルメインフルエンサー

SNS総フォロワー50万人超！

SNSを通じて、広島の魅力を発信

- 広島を中心に、話題の飲食店から隠れた名店、観光スポットまで幅広く紹介。
- Instagram・TikTok・YouTubeなど複数のSNSを通じて、広島の食の魅力を発信。
- 幅広い世代から支持を集めるインフルエンサーから、届く発信のヒントを学びます。

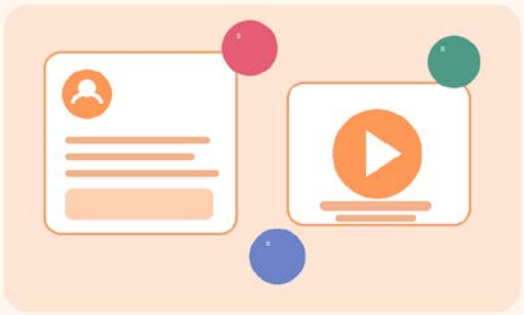

このセミナーで学べること

- ✓ SNS広報のメリットと企画の考え方
- ✓ リサーチを活かしたコンテンツづくり
- ✓ **自法人の魅力発信プランを作成**
- ✓ SNS投稿案・動画企画案を考える

自法人の魅力を、もっと伝わる発信へ。

講義で学び、ワークショップで実践する90分。

令和8年12月15日（火） 10:00〜11:30（受付9:30〜）

会場：エディオンピースウィング広島 4階 ビジネスラウンジ

対象：プラチナ認証法人 広報担当者 ｜ 受講料：無料 ｜ 定員：1法人2人まで

申込期限：令和8年11月13日（金）17時まで