令和８年度プラチナ認証法人限定

SNSで広げる！自法人の魅力発信セミナー（ワークショップ）

～　発信力アップデートしてもっと魅力を発信しよう　～

【 開 催 要 領 】

１．ねらい

（1）目的・課題の整理をし、効果的な魅力発信の手法を学ぶ。
（2）自法人の魅力を再発見し、伝わる発信方法を学ぶ。
（3）福祉・介護業界の魅力を発信し、「選ばれる職場」につなげる。

２．主　　催　　広島県福祉・介護人材確保等総合支援協議会（広島県社会福祉協議会）

３．日　　時　　令和８年１２月１５日（火）１０:００ ～ １１:３０（受付９：３０～）

４　会　　場　　エディオンピースウィング広島　4階　ビジネスラウンジ

５．対　　象　　プラチナ認証法人広報担当者およびSNSを活用した情報発信に携わる者

６．定　　員　　１法人2人まで

７．スケジュール

時　　間	内　　容
9：30～10：00	受付
10：00～10：05	オリエンテーション
10：05～11：20	**【講義】** ・SNSを用いた広報のメリット ・リサーチの重要性および企画のポイント **【演習】** ○自法人の魅力発信プランの作成 ・課題・目的の整理 ・SNS投稿案、動画作成企画を立てる ※演習はグループワークを実施し情報共有を行います。
11：20～11：30	質疑応答
11：30	終了

８．講　　師

株式会社 Aibin **代表　梅中　宣裕（うめなか　のりひろ）**

うめグルメ｜広島No.1グルメインフルエンサー｜SNS総フォロワー50万人超！
広島No.1のフォロワー規模を誇る人気グルメインフルエンサー。
広島を中心に、話題の飲食店から隠れた名店、観光スポットまで幅広く紹介。
InstagramやTikTok、YouTubeなど複数のSNSを通じて、広島の食の魅力を発信し、
幅広い世代から支持を集めています。

９．受 講 料　　無　料

１０．受講申込

（１）申込方法

次のURLまたは二次元コードから申込をしてください。

※「ふくしかいごネットひろしま」のホームページのトップページ「Ｎｅｗｓ」の「プラチナ認証法人限定ワークショップ」内からもお申込みいただけます。

【受講申込みフォーム】

https://req.qubo.jp/fukushi-jinzai/form/PLATINUM1215

【申込二次元コード】

（２）受付期間

令和８年１１月１３日(金)　１７時まで

１１．会場案内図

別紙のとおり

※同日午後から開催するプラチナ認証法人交流会と同会場です。

※別紙にて会場付近の駐車場をお示ししておりますが、駐車場割引等のご案内はございませんので、予めご了承ください。

１２．その他

（１）演習では自法人で発信しているSNSの内容を共有するため、スマートフォン、タブレット等をご持参ください。

（２）本会の広報ツールとして動画制作を行うため、ワークショップの様子を撮影する予定としておりますので、予めご了承ください。

（３）同日午後に開催する「プラチナ認証法人交流会」のお申し込みは別で行っております。

１３．問い合わせ先

（社福）広島県社会福祉協議会　福祉人材課　（担当：和木・寺西・森岡）
〒732-0816　広島市南区比治山本町12-2
TEL：082-254-3415
E-Mail：miryoku-s@hiroshima-fukushi.net

【別紙】

★会場案内図★

エディオンピースウィング広島　4階　ビジネスラウンジ

・広島市中区基町15番12-1
　バスセンターより徒歩15分、＋スタジアム内徒歩 5分
　https://hiroshima-stadiumpark.jp/peacewing/access/　　マップQRコード→

・ｽﾀｼﾞｱﾑ正面モニュメントからスタジアム 2F南側通路を西側へ向かって移動
　西側の角を曲がったあたりで「中央公園広場エリア(西側)」へ向い 1Fへ降りる
　スタジアム西側(駐車場, バス停ある側)「 VIPエントランス 」を入り エレベータで 4Fへ



1F VIPエントランス

1F(平面)を移動

1F に降りる



2F 通路をそのまま西へ移動



モニュメント(2F)
そのまま ←西へ進む

(バスセンター方面)



【駐車場ご案内】



参加者
出入口

入出庫ゲート
駐車場
水辺の森
バスバース
バイク
置場
駐車場
メディア
エリア
競技者
エリア
メインスタンド
フィールド
バックスタンド
防災備蓄倉庫
耐震性貯水槽
だんだん
テラス
芝生広場
トンネルラウンジ
VIP・VVIP
エリア
西側園路
競技者
エリア
運営
エリア
管理
事務所
多機能化施設
臨時ゲート
タクシー
乗場
スパイラル広場
駐車場
関係者バイク置場

凡例
- ：競技者エリア
- ：運営エリア
- ：メディアエリア
- ：施設管理エリア
- ：観客エリア
- ：VIP・VVIPエリア
- ：店舗・売店
- ：多機能化施設
- ：施設出入口
- ：関係者車両動線

1階

発信力をアップデート！

もっと伝わる、もっと広がる SNS活用術

講師紹介



株式会社Aibin 代表

梅中 宣裕（うめなか のりひろ）

うめグルメ｜広島No.1グルメインフルエンサー

SNS総フォロワー50万人超！

SNSを通じて、広島の魅力を発信

- 広島を中心に、話題の飲食店から隠れた名店、観光スポットまで幅広く紹介。
- Instagram・TikTok・YouTubeなど複数のSNSを通じて、広島の食の魅力を発信。
- 幅広い世代から支持を集めるインフルエンサーから、届く発信のヒントを学びます。

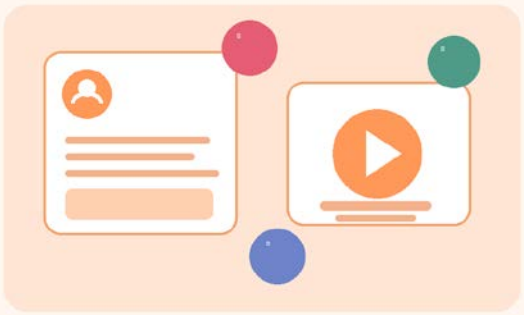

このセミナーで学べること

- ✓ SNS広報のメリットと企画の考え方
- ✓ リサーチを活かしたコンテンツづくり
- ✓ **自法人の魅力発信プランを作成**
- ✓ SNS投稿案・動画企画案を考える

自法人の魅力を、もっと伝わる発信へ。

講義で学び、ワークショップで実践する90分。

令和8年12月15日（火） 10:00〜11:30（受付9:30〜）

会場：エディオンピースウィング広島 4階 ビジネスラウンジ

対象：プラチナ認証法人 広報担当者 ｜ 受講料：無料 ｜ 定員：1法人2人まで

申込期限：令和8年11月13日（金）17時まで